



DEPREME KARŞI GÜÇLENDİRME PROJELERİNDE YIĞMA YAPILARIN YERİ

SOSYAL, KURUMSAL VE YASAL
ETMENLER

DEĞİNİLECEK KONULAR

- YIĞMA YAPILARI GÜÇLENDİRMEYE YÖNELİK PROJELERİN SOSYAL, KURUMSAL VE EKONOMİK BOYUTLARI
- ERZURUM İNCELEME GEZİSİ DEĞERLENDİRMELER
- ANA HEDEFLER

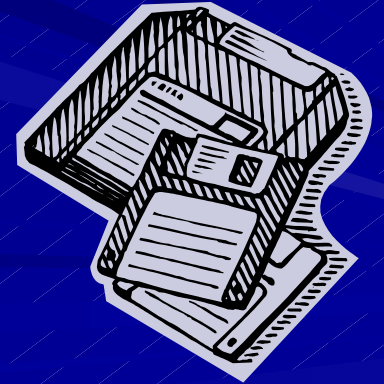

YIĞMA YAPILARA YÖNELİK YAPISAL GÜÇLENDİRME PROJELERİNİN SOSYAL BOYUTU

YIĞMA YAPILARA YÖNELİK PROJELER NEDEN SOSYAL BİR BOYUT İÇERİR?

- YIĞMA YAPILARIN HİTAP ETTİĞİ KESİM EKONOMİK AÇIDAN DAHA HOMOJENDİR.
- YIĞMA YAPILAR GENELLİKLE MÜHENDİSLİK HİZMETİ ALMAYAN YAPILARDIR.
- YIĞMA YAPILARDA YAŞAYAN İNSANLARIN DOĞAL FELAKETLERE VE BUNLARIN SONUÇLARINA YAKLAŞIMI BENZERLİKLER TAŞIR.
- KIRSAL NÜFUSUN YÜKSEK EĞİTİM ORANLARI KENTE ORANLA ÇOK DÜŞÜKTÜR.

Kaynak: DİE - 2002

KENT VE KIR EĞİTİM ORANLARI

1>>OKUR YAZAR DEĞİL
2>>OKUR YAZAR, OKUL
BİTİRMEMİŞ
3>>İLKOKUL
4>>ORTAOKUL VE DENGİ
5>>LİSE VE DENGİ
6>>YÜKS EKOKUL,
FAKÜLTE,
YL, DOKTORA

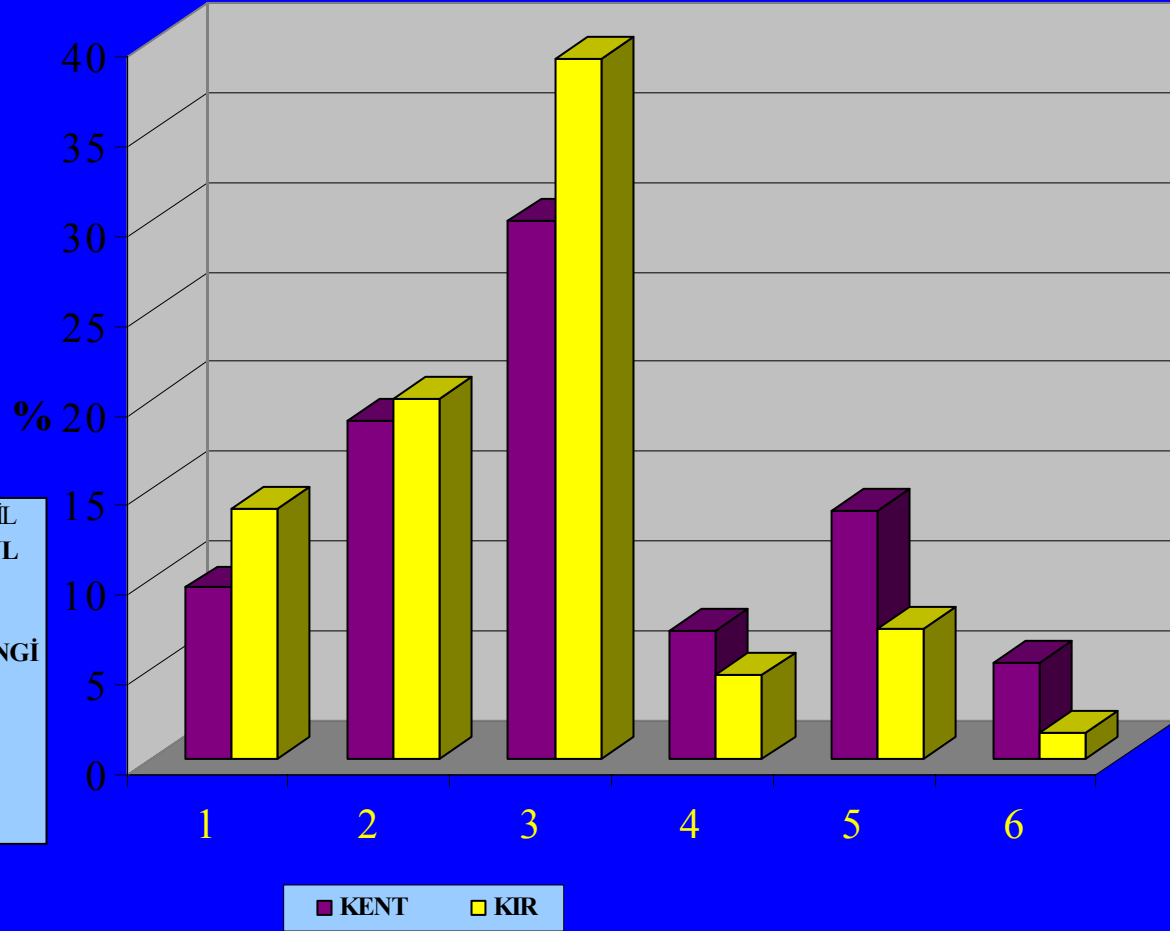

KURUMSAL VE İDARİ HUSUSLAR

YIĞMA YAPILARIN DEPREMSEL GÜÇLENDİRMEYE YÖNELİK MEVCUT YASAL DÜZENLEMELERDE NE KADAR YERİ VAR?

- İSKELET TAŞIYICI SİSTEMLİ BİNALAR İÇİN OLUŞTURULMUŞ TÜRK YAPI STANDARTLARI YIĞMA YAPILARI KAPSAMIYOR.
- MUHTEMEL BİR ETKİN MÜHENDİSLİK YASASININ YIĞMA YAPILARA DOĞRUDAN BİR ETKİSİNİN OLMASI BEKLENEMEZ.
- SOSYOEKONOMİK ETMENLER DEĞERLENDİRİLDİĞİNDE, DOĞAL AFET SİGORTALARI KURUMU [DASK] KONTROLÜNDEKİ SİGORTALAMA İŞLEMLERİNİN YIĞMA YAPILARI KAPSAMASI DÜŞÜNÜLEMEZ.
- YAPI DENETİMİ YASALARININ, YENİ YAPILAN YIĞMA YAPILAR İÇİN İŞLERLİĞE KONMASINI BEKLEMELER DOĞRU BİR YAKLAŞIM OLMAYACAKTIR.

EKONOMİK HUSUSLAR

BAHSEDİLEN SOSYAL VE KURUMSAL ENGELLER NASIL AŞILMALI?

- EĞİTİME İLKÖĞRETİM SEVİYESİNDE BAŞLANMALI.
- GÜÇLENDİRME TEKNİKLERİNİN MALİYETİ DÜŞÜK TUTULMALI.
- YIĞMA YAPILARIN AFETLERE KARŞI SİGORTALANMASI İÇİN EKONOMİK HARİTALAMA YAPILMALI VE SİGORTANIN KAPSAMI KISMİ OLMALI.
- SİGORTALAMA VE TAZMİN YERİNE ÖNCÜL KORUMA VE SAKINMA İLKELERİ BENİMSENMELİ.
- KAYNAKLAR KAMUSAL OLMALI VE YAPI-DIŞI KALEMLERDEN ELDE EDİLMELİ.
- BÖLGESEL KALKINMA KREDİLERİNDEN BELLİ BİR ORANDA DEPREME KARŞI GÜÇLENDİRME PAYI AYRILMALI.
- ÇALIŞMALAR YEREL YÖNETİMLERLE BİRLİKTE YAPILMALI.

ERZURUM ÇAT VE AŞKALE DEPREMLERİ

27-28 MART 2004

ARAŞTIRMA GEZİSİNDE ELDE EDİLEN TECRÜBELER VE YAPILAN ÇIKARIMLAR:

- AFET BÖLGELERİNE İLK MÜDAHALEYİ YAPAN KIZILAY VE DİĞER KURUMLARIN TUTUMLARINDA SOSYAL DEVLETİ DAHA FAZLA GÖZETEN DEĞİŞİKLİKLER YAPILMALI
- KIRSAL BÖLGELERDEKİ ÇALIŞMALARDA MUHTAR VE SAYILAN KİŞİLER ÖNEMSENMEİ.
- “ÖRNEK KÖY” BERATI, GÜÇLENDİRME ÇALIŞMALARININ BAŞARISINDA KULLANILABİLİR.
- GÜÇLENDİRMEDE, UZUN DÖNEMLİ ÇIKARLARI, HALKA İYİCE ANLATILMALI.
- BASIN ETKİN BİR ŞEKİLDE KULLANILMALI.

ANA HEDEFLER

KIRSALDAKİ KAMU BİNALARININ GÜÇLENDİRİLMESİ

- KIRSALDAKİ KAMU BİNALARININ ÇOĞU TUĞLA YIĞMADIR.
- BU BİNALARIN GÜNDÜZ NÜFUSU FAZLADIR.
- FELAKET SONRASI REHABİLİTASYON İÇİN HAYATİ ÖNEM TAŞIRLAR.
- ELİMİZDE GÜÇLENDİRİLMİŞ BİR ÖRNEK VAR.
- İLK UYGULAMA İÇİN, KIRSAL KESİMDEKİ OKULLAR BİZE YETERLİ BOŞ ZAMANI DA SUNUYOR.



ANA HEDEFLER

TUĞLA YIĞMA OKULLARIN GÜÇLENDİRİLMESİ

- ŞEHİRLERDE 2472'DEN FAZLA TUĞLA YIĞMA OKUL VAR. [DİE-2000]
- TÜRKİYE'DE 35 BİNE YAKIN KÖY BULUNMAKTA. [DİE]
- YAKLAŞIK 12 BİN KÖY OKULU
- %30'U TUĞLA YIĞMA İSE; YAKLAŞIK 3600 OKUL
- TOPLAMDA 6 BİN TUĞLA YIĞMA
- ORTALAMA 200 YTL MALİYET = 1 MİLYON 200 BİN YTL MALZEME MALİYETİ
- TÜRKİYE'DEKİ BİR GSM OPERATÖRÜNÜN 2003 YILI CİROSU = 443,2 MİLYON YTL [TÜRKTELEKOM-2004]
- FİRMANIN ABONELERİNE YANSITACAĞI BİNDE 3'LÜK BİR ÖZEL İLETİŞİM VERGİSİ GETİRİSİ, BÜTÜN TUĞLA YIĞMA OKULLARIN GÜÇLENDİRİLMESİNİ SAĞLAYABİLECEKTİR

SOI 1451W

